

L'ÉQUIPE de la MFR du LIBOURNAIS

Direction - Secrétariat

L'équipe de la MFR du Libournais est composée de 20 salariés. 50% d'entre eux sont des moniteurs-formateurs qui assurent l'accompagnement éducatif et la formation des jeunes ou stagiaires. Ils sont présents toute la journée et le soir à tour de rôle auprès des apprenants. Une AVS intervient également auprès des apprenants en situation de handicap. Des personnels administratifs, des personnels de surveillance et d'animation, des personnels de service complètent l'équipe. Toute l'équipe travaille sous l'autorité de la directrice et du CA au bien-être quotidien des alternants.



Marine DAVY
Directrice



Anaïs CASSAGNE
Agent administratif / comptable
anaïs.cassagne@mfr.asso.fr



Jessica FAUREAU
Agent administratif
jessica.faureau@mfr.asso.fr

Référent Social
Jessica FAUREAU
Référent RGDP
Marine DAVY
Référent Handicap
Christelle BRITEAU
Responsable Apprentissage
Jean-Pierre DOHIN
Référent Qualité
Jean François TECHER
Responsable Communication
Maëva AUDUBERT
Référents Mobilité
Amandine SPINA
Christelle BRITEAU

Entretien-Restauration



Natacha LAMOTHE
Cuisinière

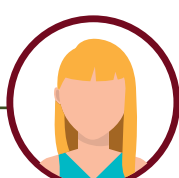

Claudine FAURE
Agent de restauration



Angélique DIAZ
Agent d'entretien



Maryline SIMONET
Agent d'entretien



Johann DEBOUE
Agent de maintenance

AVS



Christelle BRITEAU
Auxiliaire de Vie Scolaire

Surveillance - Animation



Corinne CAHEUX
Surveillante - Animatrice



Thibault WATTIAU
Sureveillant- Animateur

Formation



Catherine MAGEAUD
Formatrice



Maeva AUDUBERT
Formatrice



Grégory ANDRIEU
Formateur - Resp. Bac



Amandine SPINA
Formatrice - Resp. 4/3



Stéphanie HEIL
Formatrice - Resp. 4/3



Jean Pierre DOHIN
Formateur - Resp App.



Clara BORDE
Formatrice



Aurore LAGUIONIE
Formatrice



Jean François TECHER
Formateur - Resp. Bac